Maison donnant sur le front de mer à Blanes, Costa Brava

Les bons plans du propriétaire

La maison est à l'avant-garde et un accès privé à la mer. Presque toute la maison a une vue panoramique sur la mer et est situé proche du port et de la plage de Cala Sant Francesc .

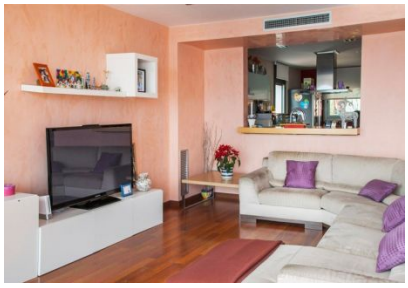

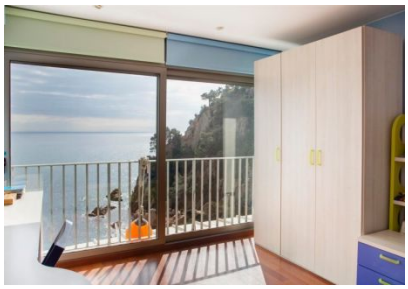

Description du bien

La maison est à l'avant-garde et un accès privé à la mer. Presque toute la maison a une vue panoramique sur la mer et est situé dans un quartier très calme urbanisée privé proche du port et de la plage de Cala Sant Francesc .

La maison se compose de :
4 chambres
3 salles de bains
1 chambre pour les enfants à jouer
entièrement meublé
vie
terrasse
Capacité d'accueil: 7 personnes
Surface: 240m

Rez de chaussée: hall d'entrée, cuisine, salle de séjour avec sortie sur la terrasse, wc invités
Etage: 3 chambres doubles (une salle de bains) et une chambre simple, 2 salles de bains
Sous-sol : 1 chambre aire de jeux pour les enfants.

Localisation géographique

Adresse: Cami Sant Francesc 12
Code postal: 17300
Latitude / Longitude:

41.676115 / 2.803097

Image type unknown
http://maps.google.com/maps/api/staticmap?center=41.676115,2.803097&zoom=7&markers=41.676115,2.803097&size=500x300&sensor=

Accessibilité du lieu

La maison est située à :
5 min à pied de la plage
1,4 km du centre-ville de Blanes
35 km de l'aéroport de Girona
45 km de la ville de Girona
98 km de l'aéroport El Prat de Barcelone
87 km de la ville de Barcelone
6 km de Club de Golf Costa Brava
27 km de la PGA Golf de Catalunya
47 km de club de golf D'Aro - Mas Nou
97 km de la frontière avec la France.

Description du lieu

Blanes est une ville et une municipalité dans la comarca de la Selva à Gérone, Catalogne, Espagne . Ceci est connu comme " la porte d'entrée de la Costa Brava . "
Blanes est une ville touristique populaire dans le catalan et l'espagnol . Il est connu pour son concours de feux d'artifice pendant le festival de Santa Anna , cet événement comprend beaucoup de feux d'artifice .
Autres lieux d'intérêt incluent les jardins botaniques (Mar i Murtra , Pinya Rosa) , les baies telles que Cala Bona , et les plages qui sont entourés par les montagnes .

Hébergement, installations et services

Villa

Chambre(s) à coucher : 0 (7 Capacité d’accueil)

Salle(s) de bain: 0

Spécificités

- **Location longue durée:** Non
- **Animaux de compagnie:** Non
- **Fumeurs:** Non
- **Enfants:** Oui
- **Chaise roulante:** Non
- **Personnes âgées ou handicapés:** Ne convient pas

Tarifs par période

-	Prix par nuit		Prix semaine	Prix mois	Durée minimum séjour	Jour arrivée
	Prix nuitée	Prix weekend				

Période	-	-	-	-	-
Pas de tarif disponible					

Politiques

Check in: 14:00, **Check out:** 12:00